

- ANVISNINGAR**
- ANVISNINGAR ENL. RITN. K3340
- BALKAR**
- B1 NOCKAT SADELFACKVERK TYP SWL EL. LK.V.
 - B2 HEA 140
 - B2A HEA 140
- PELARE**
- P1 HEB 200
 - P1A HEB 200
 - P2 HEB 220
 - P2A HEB 220
 - P3 VKR 150x100x6.3
 - P4 VKR 200x100x6.3
 - P4A VKR 200x100x6.3
 - P5 VKR 150x100x6.3
- PELARPLACERING TILL SYSTEMLINJE ENL. RITN. K3327

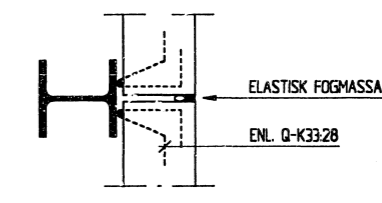
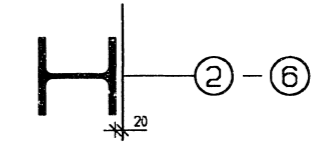
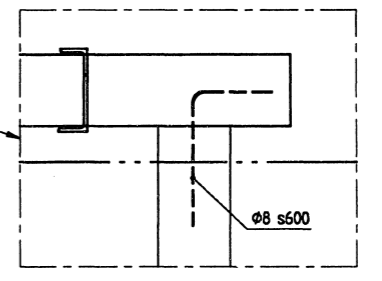
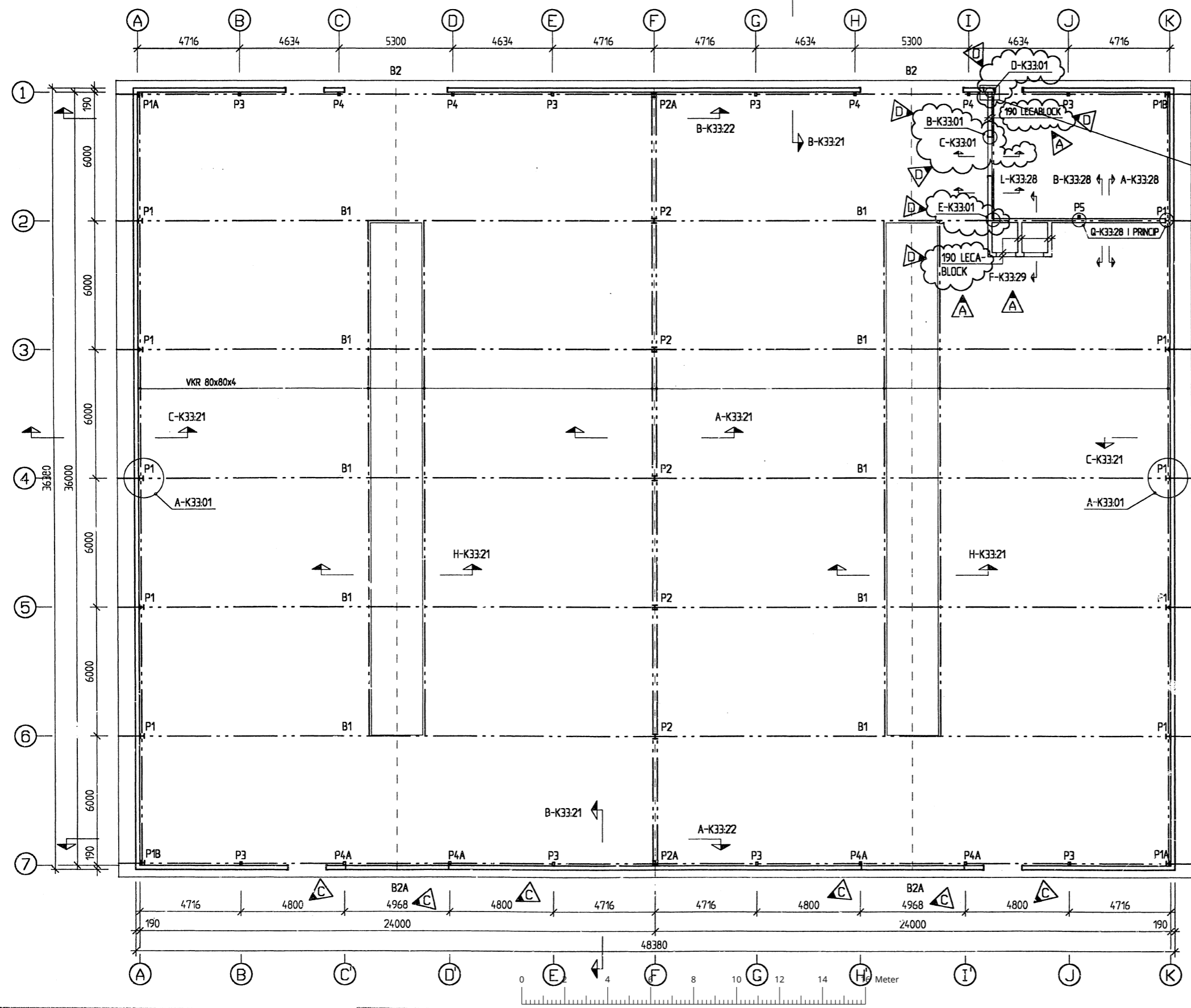

A 1:10

MALMÖ STADSBYGGNADSNÄMND
 Datum Nr Lit
 96-10-30 Ko 0249
 ARKIVEX EJ GRANSKAT N

MALMÖ STADSBYGGNADSNÄMND
 Datum Nr Lit
 1996-10-10

D 10	SEKTION B, C, D OCH E + LÄGESFÖ	NB	96.04.25
C 6	MÄTT	GW	95.08.11
B 1	SEKTION A	GW	95.08.28
A 3	VÄGGAR	AW	95.08.08
BET ANT	ÄNDRINGEN AVSER	SIGN	DATUM

M7LEDALSSKOLAN 1, MALMÖ
 OM- OCH NYBYGGNAD
 ?VNINGSHALL
 TAKPLAN

& BYGGKONSULT
 JOHANSSON & WESTERSTRÖM AB
 ÅBK-Svevägen 10
 217 81 Malmö
 Tel. 040 - 718 58
 Fax. 040 - 81 87 45

- RELATIONSRTNING
- ARBETSRTNING
- FÖRFRÅGNINGSUNDERLAG
- BYGGNADSLOVSRTNING
- FÖRHANDSKOPIA

RITAD	KONSTRUERAD	INVESTERAD	REVISOR
AW	GW	GW	G.WESTERSTRÖM
DATUM	ARB-NR	RITNINGEN	REV
1995-06-30	9521	K 33:01	D
SKALA	ARB-NR	RITNINGEN	REV
1:100	9521	K 33:01	D